

การพัฒนา งานกิจการนักศึกษา

“กิจกรรมนอกห้องเรียนเป็นการฝึกให้รู้จัก
บูรณาการองค์ความรู้ งานวิชาการ และฝึกการทำงาน
ร่วมกับผู้อื่น ซึ่งเป็นสิ่งสำคัญในการใช้ชีวิตในอนาคต”



การปรับเปลี่ยนรูปแบบการจัดกิจกรรม / โครงการ ให้เหมาะสมตามสถานการณ์ปัจจุบัน

รูปแบบกิจกรรม	จำนวนกิจกรรม	จำนวนชั่วโมง
Online	72	422
On-site	57	223
รวม	129	645

ปีการศึกษา 2562 - 2566



ข้อมูลการจัดกิจกรรม

เพื่อให้นักศึกษาเข้าร่วมกิจกรรมได้ง่ายขึ้นและหลากหลาย

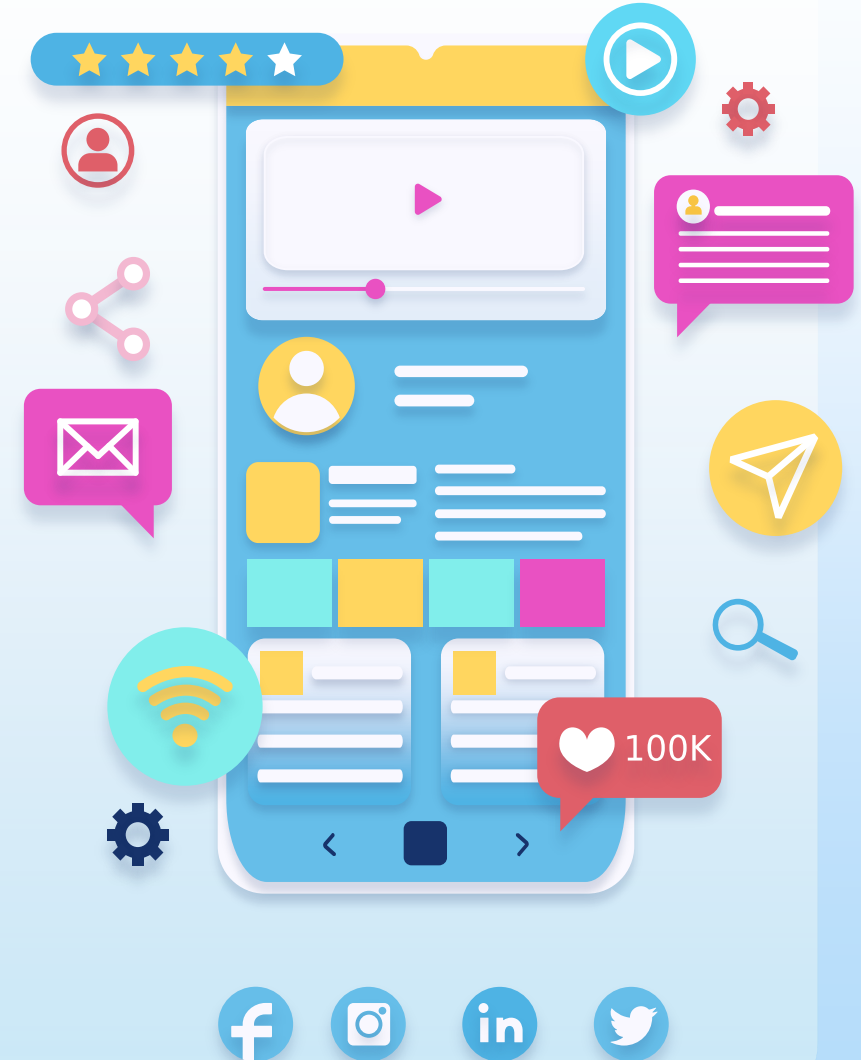

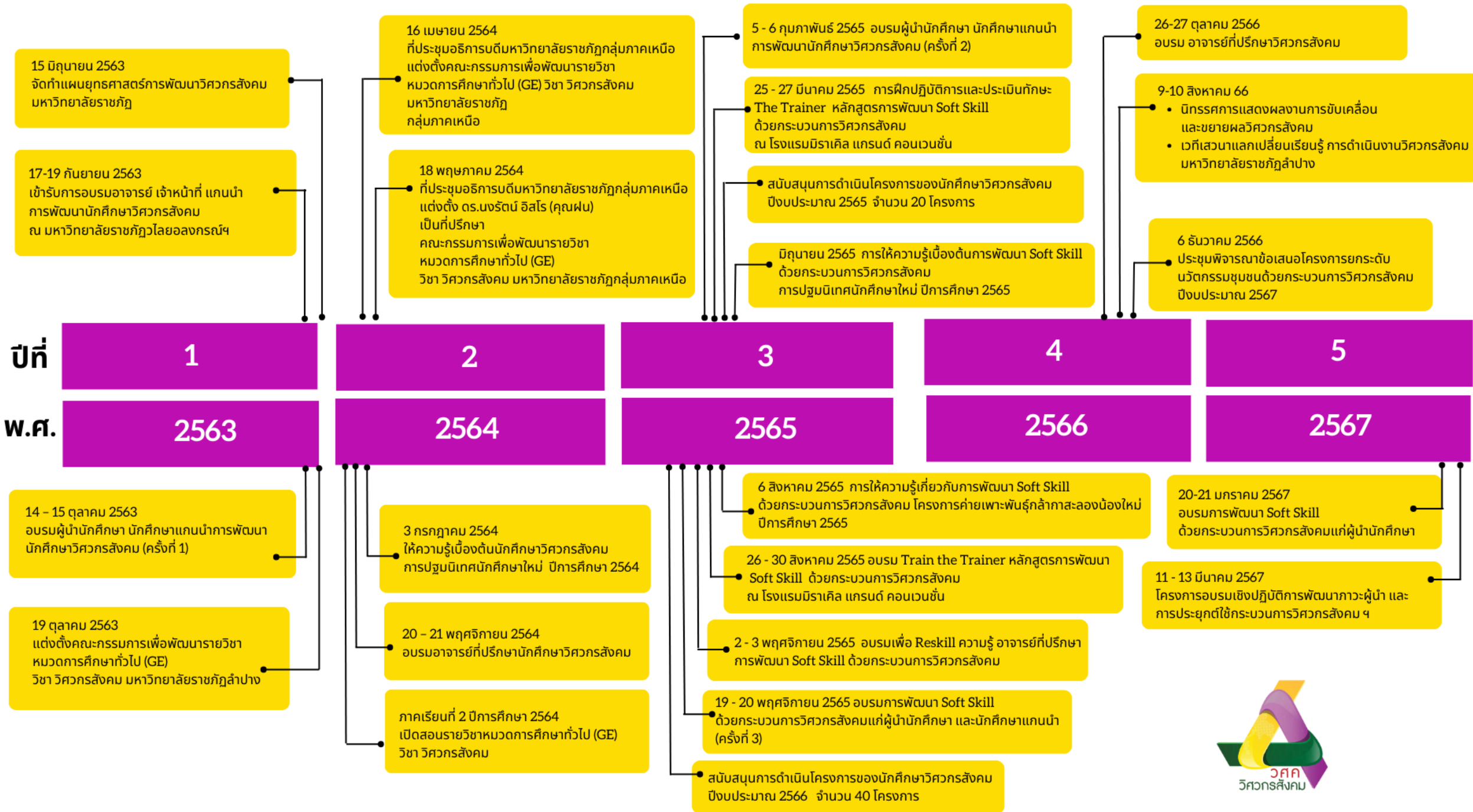

ทักษะ

วิศวกรสังคม



นักประสานงาน

ทักษะในการทำงานร่วมกับ
ผู้อื่น ระดมสรรพกำลัง
ทรัพยากรเพื่อการแก้ปัญหา

นักสื่อสาร

ทักษะในการสื่อสาร
องค์ความรู้
เพื่อการแก้ปัญหา

นักคิด

ทักษะการคิดวิเคราะห์
เห็นปัญหาเป็นสิ่งที่ท้าทาย

นักนวัตกรรม

ทักษะการสร้างนวัตกรรม
เพื่อแก้ปัญหาสังคม



วิศวกรรมสังคม

วิศวกรสังคม SOCIAL ENGINEER



ปี	อาจารย์ที่ปรึกษา	นักศึกษา วศค.
2563	7	22
2564	80	142
2565	17	250
2566	41	2,081
รวม	104	2,495

ภาคเรียน	จำนวนกลุ่มเรียน
ภาคเรียนที่ 2/2564	4 กลุ่มเรียน
ภาคเรียนที่ 1/2565	4 กลุ่มเรียน
ภาคเรียนที่ 2/2565	8 กลุ่มเรียน
ภาคเรียนที่ 1/2566	21 กลุ่มเรียน
ภาคเรียนที่ 2/2566	28 กลุ่มเรียน

ขอเชิญคณาจารย์และบุคลากรเข้าร่วม

อบรมเชิงปฏิบัติการ

การพัฒนา Soft Skills ด้วยกระบวนการวิศวกรสังคม

วันที่ 30-31 พฤษภาคม 2567

ณ ห้องประชุมโอฬารรัตน์ อาคารโอฬารโรจน์พิริย

หลักสูตรนี้จัดขึ้นสำหรับบุคลากรและอาจารย์ที่ยังไม่เคยผ่านการอบรม

การพัฒนา SOFT SKILLS ด้วยกระบวนการวิศวกรสังคม

รวมถึง ผู้ที่เคยผ่านหลักสูตรอื่น เช่น RESKILL, การประยุกต์ใช้กระบวนการ

วิศวกรสังคม และมีความประสงค์จะร่วมอบรม สามารถเข้าร่วมการอบรม

ครั้งนี้ได้



REGISTER NOW

รับสมัครทาง [google form](#)
เปิดรับสมัครถึง วันที่ 30 เมษายน 2567

แบบฟอร์มรับสมัคร



รองศาสตราจารย์ ดร.สุวภัทร มุญญะเรืองศรี
รองผู้อำนวยการสถาบันวิจัยและพัฒนา
มหาวิทยาลัยราชภัฏนครสวรรค์
SEAL008



อาจารย์ ดร.สุวภัทร มุญญะ
อาจารย์ประจำสาขาวิชารัฐประศาสนศาสตร์
คณะมนุษยศาสตร์และสังคมศาสตร์
มหาวิทยาลัยราชภัฏจันทรเกษมเชียงใหม่
SEAL005



อาจารย์ ดร.สุวภัทร มุญญะ
อาจารย์ประจำสาขาวิชาการจัดการ
คณะวิทยาการจัดการ
มหาวิทยาลัยราชภัฏลำปาง
SEAL018



จัดให้มีศูนย์ประสานงาน การพัฒนา Soft Skills ด้วยกระบวนการ วิศวกรรมสังคม มหาวิทยาลัยราชภัฏลำปาง



- ปรับรูปแบบการดำเนินการ การพัฒนา SOFT SKILLS ด้วยกระบวนการ วิศวกรรมสังคม
- เน้นการจัดทำแผนพัฒนายกระดับนวัตกรรมชุมชน ด้วยกระบวนการวิศวกรรมสังคม
- มีการพิจารณาโครงการในรูปแบบคณะกรรมการ





ศูนย์การเรียนรู้ การพัฒนา Soft Skills ด้วยกระบวนการ วิศวกรสังคม มหาวิทยาลัยราชภัฏลำปาง



โครงการคู่มือช่วยเหลือด้านจิตใจ ก้าวสู่คนไทยคุณภาพ

ตามบันทึกข้อตกลงความร่วมมือ
โครงการคู่มือช่วยเหลือด้านจิตใจ ก้าวสู่คนไทยคุณภาพ
ระหว่าง มหาวิทยาลัยราชภัฏ 38 แห่ง
ในสังกัดกระทรวงอุดมศึกษา วิทยาศาสตร์ วิจัยและนวัตกรรม
กับ กรมสุขภาพจิต กระทรวงสาธารณสุข

เพื่อให้นักศึกษาและบุคลากรได้รับการส่งเสริม ป้องกัน
ด้านสุขภาพจิต และการดูแลช่วยเหลือผู้มีปัญหาสุขภาพจิต
รวมทั้งติดตามต่อเนื่องเพื่อเฝ้าระวังปัญหาสุขภาพจิต



MENTAL HEALTH
CHECK-IN



การประเมินสุขภาพใจ MENTAL HEALTH CHECK-IN (กรมสุขภาพจิต)

โครงการเตรียมความพร้อมนักศึกษาใหม่สู่รั้วมหาวิทยาลัย “เพาะพันธุ์กล้ากาสะลอง” ปีการศึกษา 2566



MENTAL HEALTH CHECK-IN
เป็นเครื่องมือประเมินสุขภาพจิตเบื้องต้น
และคัดกรองความเสี่ยงต่อปัญหาสุขภาพจิต

- ทราบผลทันที มีคำแนะนำในการปฏิบัติตัว
- มีช่องทางขอรับการปรึกษาจากผู้เชี่ยวชาญออนไลน์
- สำหรับผู้ที่มีความเสี่ยงจะมีเจ้าหน้าที่ติดต่อกลับเพื่อดูแลช่วยเหลือทางด้านจิตใจ

ประเมินด้วย SBSD
4 ปัจจัย

ตัวอย่างผลการประเมิน

แบบคัดกรองโรคซึมเศร้า (9Q)

ผลการประเมิน	จำนวน (คน)	ร้อยละ
ไม่มี (0-6 คะแนน) (สีเขียว)	809	77.42
เล็กน้อย (7-12 คะแนน) (สีฟ้า)	175	16.75
ปานกลาง (13-18 คะแนน) (สีเหลือง)	50	4.78
รุนแรง (19-27 คะแนน) (สีแดง)	11	1.05
รวม	1,045	100.00

แบบประเมินภาวะเสี่ยงฆ่าตัวตาย (8Q)

ผลการประเมิน	จำนวน (คน)	ร้อยละ
ไม่มี (0 คะแนน) (สีเขียว)	930	88.99
เล็กน้อย (1-8 คะแนน) (สีฟ้า)	77	7.37
ปานกลาง (9-14 คะแนน) (สีเหลือง)	24	2.30
รุนแรง (15 คะแนนขึ้นไป) (สีแดง)	14	1.34
รวม	1,045	100.00

MENTAL HEALTH CHECK-IN

เชิญชวน บุคลากร นักศึกษา มหาวิทยาลัยราชภัฏลำปาง

ตรวจเช็คสุขภาพใจ MENTAL HEALTH CHECK-IN (กรมสุขภาพจิต)

เรียน รังเรียน สอน กิจกรรม

- ทราบผลทันที
- มีคำแนะนำในการปฏิบัติตัว
- มีช่องทางขอรับการปรึกษาจากผู้เชี่ยวชาญออนไลน์
- สำหรับผู้ที่มีความเสี่ยงจะมีเจ้าหน้าที่ติดต่อกลับเพื่อดูแลช่วยเหลือทางด้านจิตใจ

ขั้นตอนการทำแบบประเมินตรวจเช็คสุขภาพใจ MENTAL HEALTH CHECK-IN (กรมสุขภาพจิต)

สแกน QR Code อ่านและกดรับทราบ "ข้อกำหนดและเงื่อนไข"

กรอกข้อมูลทั่วไป

เลือกจังหวัด "ลำปาง"

เลือกอำเภอ "เมืองลำปาง"

เลือกตำบล "ชมพู"

เลือกหน่วยงาน "มหาวิทยาลัยราชภัฏลำปาง"

ตอบคำถามตามขั้นตอนในระบบให้ครบถ้วน สมบูรณ์

“**สายด่วนสุขภาพจิต 1323**”

สุขภาพจิตที่ดี เริ่มต้นที่ใส่ใจ

มาดูแลสุขภาพใจกันเถอะ!



S : Stress
(เครียด)

B : Burnout
(ภาวะหมดไฟ)

S : Suicide
(เสี่ยงฆ่าตัวตาย)

D : Depression
(ซึมเศร้า)



รู้หรือยัง?
อยู่ห่างกันก็ยิ่งพูดคุยกันได้นะ

บริการให้คำปรึกษาออนไลน์

สำหรับนักศึกษามหาวิทยาลัยราชภัฏลำปาง

อยากปรึกษาเรื่อง...

- การเรียน
- เครียด เศร้า กังวล
- การปรับตัว



วันจันทร์ - ศุกร์
เวลา 09.00 - 16.30 น.
ช่องทางการให้คำปรึกษา
Zoom/โทรศัพท์/face book
ขณะรับบริการ นักศึกษาควรอยู่ในพื้นที่ส่วนตัว
และไม่มีเสียงรบกวน

ติดต่อนัดหมายรับบริการได้ที่

064-4909306

งานแนะแนว ม.ราชภัฏลำปาง



งานแนะแนว ม.ราชภัฏลำปาง

ทุกปัญหา..มีทางออกเสมอ
เราอยู่ตรงนี้พร้อมรับฟังและดูแลคุณ

โทรศัพท์ 054-237399 ต่อ 4102, 4106

E-mail : guidance.lp@gmail.com



บริการให้คำปรึกษา



หากคุณ!! เงา เศร้า ท้อ เครียด เหงื่ออับ โดดเดี่ยว ลึนห้วง



มาหาเรานะ เราพร้อมเป็นที่รับฟัง...

ช่องทางให้คำปรึกษา



โทรศัพท์นัดหมาย ทุกวัน เวลา 08.30-16.30น.

054-237399 ต่อ 4102 งานแนะแนว

054-237399 ต่อ 1212 ศูนย์DSS



085-3316269 คุณอลิศรา "พี่ส้ม"

095-4659496 คุณศิริลักษณ์ "พี่หูก"



หรือแวะมาพบเจอพูดคุยกันได้

1

ห้องแนะแนวให้คำปรึกษา อาคารกองพัฒนานักศึกษา

2

ศูนย์บริการสนับสนุนนักศึกษาพิการ (DSS)

อาคารไอฟาร์ฯ ชั้น 1



ระบบที่ปรึกษาออนไลน์



การรับสมัครนักศึกษาที่ต้องการหารายได้พิเศษระหว่างเรียน

ประชาสัมพันธ์รับสมัคร
นักศึกษาที่มีความประสงค์จะทำงาน
หารายได้พิเศษระหว่างเรียน
และประชาสัมพันธ์การหารายได้พิเศษ
ระหว่างเรียน และให้ความรู้เกี่ยวกับ
การเขียนเรซูเม่ เทคนิคการสัมภาษณ์งาน ฯลฯ

งานแนะแนว ม.ราชภัฏลำปาง
งานแนะแนว ม.ราชภัฏลำปาง
10 ต.ค. 2564
ฟอร์ด เจริญนครการ ลำปาง
รับสมัครนักศึกษาเข้าฝึกประสบการณ์ สามารถเข้ารับพิจารณา
ทำงานในอนาคตต่อไป
หากมีข้อสงสัยสอบถามเพิ่มเติม กรุณาติดต่อ
คุณภูมิจิรพันธ์ สิริธนกร 086-3834227 หรือ 054-3259999
ติดตามข่าวสารประชาสัมพันธ์ / การรับสมัครงาน
งานแนะแนวการศึกษาและอาชีพ
กองพัฒนานักศึกษา มหาวิทยาลัยราชภัฏลำปาง
FB : งานแนะแนว ม.ราชภัฏลำปาง
IG / TikTok : lpru.guidance

บริษัทเจริญนครการ จำกัด
รับสมัครนักศึกษาฝึกประสบการณ์

ฟอร์ด เจริญนครการ ลำปาง
ตำแหน่งรับนักศึกษาฝึกประสบการณ์

- การตลาด 1 ตำแหน่ง
- CUSTOMER SERVICE 1 ตำแหน่ง
- MANAGEMENT TRAINEE 1 ตำแหน่ง

รับสมัครไลน์แมนไรเดอร์
งานขับส่งอาหาร
สร้างรายได้
16,000 - 35,000 บาท
ต่อเดือน

คุณสมบัติ
อายุ 18 ปีขึ้นไป
มีรถมอเตอร์ไซด์
มีบัตรประชาชนและใบขับขี่

งานแนะแนว ม.ราชภัฏลำปาง
28 ก.ย. 2564
การไฟฟ้าส่วนภูมิภาค (กฟภ.)
ได้ดำเนินการจัดระบบรับสมัครนักศึกษาฝึกงานออนไลน์ (PEA Internship) เพื่อการรับสมัครนักศึกษา หรือนักเรียน เข้า
ฝึกงานประจำหน่วยงานต่างๆ ของการไฟฟ้าส่วนภูมิภาค สำนักงาน
ใหญ่
ในการนี้ หากนักศึกษามีความประสงค์เข้าฝึกงานกับหน่วยงานของ
การไฟฟ้าส่วนภูมิภาค สำนักงานใหญ่ โปรดดำเนินการสมัคร
ระบบการรับสมัครนักศึกษาฝึกงานออนไลน์ ของการไฟฟ้าส่วน
ภูมิภาคสำนักงานใหญ่ (PEA Internship) ตามลิงค์ <http://internpea.herokuapp.com/>
พร้อมทั้งเอกสารประชาสัมพันธ์ คู่มือ ขั้นตอน ดังนี้
<http://www.southcoopnet.psu.ac.th/document/640901-pea-intern-manual.pdf>
สอบถามข้อมูลเพิ่มเติม
กองพัฒนานักศึกษา การไฟฟ้าส่วนภูมิภาค สำนักงานใหญ่
โทร 02-590-5866
E-mail : pea_intership@pea.co.th

START!
PEA INTERNSHIP
ระบบรับนักศึกษาฝึกงาน
ประจำการไฟฟ้าส่วนภูมิภาค สำนักงานใหญ่

พัฒนาทักษะ และเรียนรู้ประสบการณ์
ในการทำงานร่วมกับหน่วยงานต่างๆ
สมัครเลย <https://internpea.herokuapp.com/>

งานแนะแนว ม.ราชภัฏลำปาง
19 พ.ย.
สำนักงานจัดหางานจังหวัดลำปาง
ขอเชิญร่วมงาน นัดพบแรงงานย่อย ครั้งที่ 2
ประจำปีงบประมาณ 2565
วันที่ 18 พ.ค. 2565 เวลา 09.30 - 15.00 น. ณ บริเวณอาคาร
หอประชุมจังหวัดลำปาง ชั้น 1 ศาลากลางจังหวัดลำปาง
กิจกรรมภายในงาน
- ตำแหน่งงานว่าง
- สมัครงานพร้อมสัมภาษณ์งานกับนายจ้าง/สถานประกอบการ
- บริการให้คำปรึกษาด้านอาชีพอิสระ
สอบถามรายละเอียดเพิ่มเติมได้ที่
สำนักงานจัดหางานจังหวัดลำปาง
โทรศัพท์ 054 265 051 - 52 (ในวันและเวลาราชการ)
ติดตามข่าวสารประชาสัมพันธ์ / การรับสมัครงาน
งานแนะแนวการศึกษาและอาชีพ
กองพัฒนานักศึกษา มหาวิทยาลัยราชภัฏลำปาง
FB : งานแนะแนว ม.ราชภัฏลำปาง

ขอเชิญร่วมงาน
นัดพบแรงงานย่อย
ประจำปีงบประมาณ 2565
วันพุธที่ 18 พฤศจิกายน 2565
เวลา 09.30 - 15.00 น.
ณ บริเวณอาคารหอประชุมจังหวัดลำปาง ชั้น 1 ศาลากลางจังหวัดลำปาง
หอประชุมจังหวัดลำปาง ชั้นแรก ห้องประชุม 301

กองพัฒนานักศึกษา มหาวิทยาลัยราชภัฏลำปาง
ใบสมัครงานหารายได้พิเศษ.pdf

3,032 จำนวนคนที่เข้าถึง 651 จำนวนการมีส่วนร่วม - คะแนนการตอบรับ

ไปรับทันทีเลย

งานแนะแนว ม.ราชภัฏลำปาง
น้อง ๆ นักเรียน นักศึกษา ที่กำลังมองหางาน Part-Time
ในช่วงปิดเทอม สามารถลงทะเบียนทำงาน Part-Time
ได้เลยที่นี่

ลงทะเบียนทำงาน Part-Time

งานแนะแนว ม.ราชภัฏลำปาง
กิจกรรมดี ๆ รมีให้หมดแล้ว
จังหวัดลำปาง #อุทยานแห่งชาติเขาสกครบรอบ
น้องๆนักเรียน นักศึกษา ปิดเทอมนี้
มาเพิ่มประสบการณ์ ได้เงินเสริมให้ชีวิต
ด้วยการร่วมงานกับพวกเรา ที่อุทยานแห่งชาติ
สร้างความรู้เข้าใจเกี่ยวกับคุณค่าของหรือเขตรธรรมชาติ และสร้างจิตสำนึกในการอนุรักษ์ให้กับ
คนรุ่นต่อไป

โดยน้องๆ ต้องมี #คุณสมบัติ !!
1. เป็นนักเรียน นักศึกษา มีอายุระหว่าง 15 - 21 ปี
2. มีวุฒิการศึกษาไม่ต่ำกว่ามัธยมศึกษาตอนต้น (ม.3)
3. มีภูมิลำเนาในท้องที่ที่อุทยานแห่งชาติตั้งอยู่
4. ศึกษาอยู่โรงเรียนหรือสถาบันการศึกษา รอบแนวเขตอุทยานฯ

อุทยานฯ แต่ละที่ที่กำหนดเวลาปฏิบัติงานและช่วงรับสมัครต่างกัน ดังนั้น หากสนใจรีบติดต่อ
สมัครที่อุทยานแห่งชาติใกล้บ้านได้เลย รับจำนวนจำกัดนะจ๊ะ

งานแนะแนว ม.ราชภัฏลำปาง
มาแล้วจ้า... งานแนะแนวแนะนํากิจกรรมดีๆ
กิจกรรมเตรียมความพร้อมก่อนจบ
เขียนเรซูเม่ใจให้ปัง... จบใหม่ยังงี้ให้ปังงาน
กิจกรรมออนไลน์ผ่านระบบ Zoom

ในวันศุกร์ที่ 18 กุมภาพันธ์ 2565 เวลา 13.00 - 16.00 น.
รับสมัครน้องๆนักศึกษาชั้นปีที่ 4-5 เข้าร่วมกิจกรรม รับขวัญ
กิจกรรม... ดูเพิ่มเติม

บรรยาย Online พิเศษ
เตรียมความพร้อมก่อนจบ
"เขียนเรซูเม่ให้ปัง"
จบใหม่ยังงี้ให้ปังงาน
วันศุกร์ที่ 18 กุมภาพันธ์ 2565
เวลา 13.00 - 16.00 น.
Online ผ่านโปรแกรม Zoom
Workshop สอนเขียนเรซูเม่ (Online)

คลินิกเลิกบุหรี่

เลิกบุหรี่!!! ได้ผลดี ทันตาเห็น

15 นาที หัวใจเต้นช้าลง

12 ชั่วโมง ระดับก๊าซคาร์บอนไดออกไซด์
ลดลงสู่ภาวะปกติ

14 วัน ระดับโพลีเอินดีซีขึ้น หายใจโล่งขึ้น
รู้สึกดีขึ้น

1 ปี ความเสี่ยงโรคหัวใจวายลดลง 50 %

5 ปี ลดความเสี่ยงโรคมอง 50 %



ขอเชิญชวนอาจารย์ บุคลากร นักศึกษา
มหาวิทยาลัยราชภัฏรำปาง
สมัครใจร่วม **ลด ละเลิกบุหรี่**







เลิกบุหรื
เชิญทางนี้



(ข้อมูลของท่านจะถูกเก็บเป็นความลับ)

NO SMOKING

หอพักนักศึกษา

-  หอพักอินทนิล จำนวน 33 คน
-  หอพักราชาวดี จำนวน 47 คน
-  หอพักทานตะวัน จำนวน 49 คน
-  หอพัก 1 จำนวน 134 คน
-  หอพัก 2 จำนวน 85 คน

รวมทั้งหมด 348 คน

ปีการศึกษา 2567

คาดว่าจะรองรับนักศึกษาเพิ่มได้ จำนวน 188 คน





หอพักนักศึกษาภายใน มหาวิทยาลัยราชภัฏลำปาง

สอบถามข้อมูลหอพักนักศึกษา
หอพักหญิงราชวดี / หอพักหญิงอินทิรา / หอพักชายกานตะวัน
นางสาวบุษยามา ฤกษ์ชัย
นักแนะแนวการศึกษาและอาชีพ กองพัฒนามาตรศึกษา

หอพัก 1 - 2
นางสาวกานต์กนก คำผืน
เจ้าหน้าที่ดูแลหอพักและบริหารงานทั่วไป
งานจัดการทรัพย์สินและสิทธิประโยชน์

เพจ : หอพักนักศึกษาภายใน ม.ราชภัฏลำปาง <https://www.facebook.com/dormitorylpru>
กองพัฒนามาตรศึกษา 054 -237399 ต่อ 4106 (วันเวลาราชการ)

เพจ : งานจัดการทรัพย์สินและสิทธิประโยชน์ ม.ราชภัฏลำปาง <https://www.facebook.com/property.and.concession>
054 -237399 ต่อ 1701 หรือ 1702 (วันเวลาราชการ)



มหาวิทยาลัยราชภัฏลำปาง “ มหาวิทยาลัยเพื่อการพัฒนาท้องถิ่น ”



เพจ : หอพักนักศึกษาภายใน ม.ราชภัฏลำปาง <https://www.facebook.com/dormitorylpru>
กองพัฒนามาตรศึกษา 054 -237399 ต่อ 4106 (วันเวลาราชการ)

เพจ : งานจัดการทรัพย์สินและสิทธิประโยชน์ ม.ราชภัฏลำปาง <https://www.facebook.com/property.and.concession>
054 -237399 ต่อ 1701 หรือ 1702 (วันเวลาราชการ)



ทุนการศึกษา ปีการศึกษา 2562 - 2566

ลำดับ	ทุนการศึกษา	จำนวนทุนการศึกษาแต่ละปีการศึกษา (ทุน)					จำนวนเงิน (บาท)
		2562	2563	2564	2565	2566	
1	ทุนการศึกษาต่อเนื่อง/ทุนการศึกษาจากหน่วยงานภายนอก	63	65	85	74	71	9,867,930
2	ทุนการศึกษาคณะกรรมการส่งเสริมกิจการมหาวิทยาลัยราชภัฏลำปาง						
	1. ทุนการศึกษา ประเภทให้เปล่า ทุนละ 5,000 บาท	-	81	50	50	50	1,155,000
	2. ทุนการศึกษา ประเภทต่อเนื่อง	-	4	9	13	16	549,000
3	ทุนการศึกษาสมาคมศิษย์เก่ามหาวิทยาลัยราชภัฏลำปาง ทุนละ 5,000 บาท	-	24	-	-		120,000
4	การยกเว้นค่าบำรุงการศึกษานักศึกษาที่มีผลการเรียนดีเด่น และผลงานดีเด่น	80	107	48	-	-	1,529,020
5	ทุนการศึกษากองทุนพัฒนานักศึกษา มหาวิทยาลัยราชภัฏลำปาง ทุนละ 2,500 บาท	-	-	20	-	-	50,000
6	ทุนการศึกษาผลการเรียนดีเด่น และผลงานดีเด่น	-	-	-	31	48	435,000
รวม		143	281	212	168	185	13,704,950

กองทุนพัฒนานักศึกษา

มหาวิทยาลัยราชภัฏลำปาง

เงินทุนการศึกษา

ให้เป็นไปตามวัตถุประสงค์ของผู้บริจาค

เงินทุนการศึกษาสำหรับนักศึกษาที่ได้รับผลกระทบและเสียหายจากการประสพภัยธรรมชาติ

เช่น อัคคีภัย วาตภัย อุทกภัย และภัยธรรมชาติอื่น ๆ ที่ส่งผลต่อบ้านพักอาศัย

ให้จ่ายได้ไม่เกิน 5,000 บาท

เงินช่วยเหลือนักศึกษาเนื่องจากประสบอุบัติเหตุหรือเจ็บป่วยจากการปฏิบัติราชการให้กับมหาวิทยาลัย

ให้เป็นไปตามหลักเกณฑ์การจ่ายเงินกองทุนพัฒนานักศึกษาฯ พ.ศ.2564

เงินช่วยเหลือนักศึกษาเนื่องจากเจ็บป่วยด้วยโรคระบาดร้ายแรง

ให้เป็นไปตามหลักเกณฑ์การจ่ายเงินกองทุนพัฒนานักศึกษาฯ พ.ศ.2564 ฉบับที่ 2

เงินช่วยเหลือการณาปนกิจศพในกรณีที่นักศึกษาเสียชีวิต

ให้จ่ายเงินช่วยเหลือแก่ครอบครัวจำนวน 5,000 บาท

จัดกิจกรรมเพื่อเชื่อมความสัมพันธ์ระหว่างนักศึกษาไทย กับนักศึกษาต่างชาติ ผ่านกิจกรรมนักศึกษาเพิ่มมากขึ้น



ห้องเรียนมวย



ให้บริการนักศึกษาและบุคลากรที่มีความสนใจ
วันจันทร์ - ศุกร์ เวลา 17.00 - 20.00 น.



ห้องเสริมสร้างสมรรถภาพทางกาย PHYSICAL FITNESS

อัตราค่าบริการ

- นักศึกษา บุคลากร มหาวิทยาลัยราชภัฏลำปาง
ครั้งละ 20 บาท
- บุคคลภายนอก ครั้งละ 50 บาท

เปิดให้บริการ จันทร์ - ศุกร์
เวลา 17.00 - 20.00 น.



ใต้อาคารโรงยิมเนเซียม

> 16 มกราคม 66 นี้



มหาวิทยาลัยราชภัฏลำปาง

ขอเชิญชวนนักศึกษาและบุคลากรที่มีใจรักใน

การร้อง รำ ทำเพลง

เข้าร่วมเป็นสมาชิกวง **ชาเลนจ์ Challenge**

สมัครได้ที่



- C - Choreography (การจัดท่าทาง)
- H - Harmonization (การประสานเสียง)
- A - Acting (การแสดงบทบาท)
- L - Lighting (แสง)
- L - Line delivery (การส่งสารพูด)
- E - Execution (การปฏิบัติ)
- N - Narration (การเล่าเรื่อง)
- G - Gesture (ท่าทาง)
- E - Expression (การแสดงอารมณ์)

สอบถามรายละเอียดเพิ่มเติมได้ที่งานกิจกรรม
กองพัฒนานักศึกษา 054237399 เบอร์โทรภายใน 4111

ชุมนุม / ชมรม



การจัดตั้ง		อำนาจหน้าที่	
ชุมนุม	ชมรม	ชุมนุม	ชมรม
มหาวิทยาลัยเป็นผู้อนุมัติการจัดตั้งชุมนุม โดยการเสนอขององค์การบริหารนักศึกษา และกองพัฒนานักศึกษา	มหาวิทยาลัยเป็นผู้อนุมัติการจัดตั้งชมรม โดยการเสนอขององค์การบริหารนักศึกษา และกองพัฒนานักศึกษา	ดำเนินการกิจกรรมของชุมนุมให้เป็นไปด้วย ความเรียบร้อย สอดคล้องกับ วัตถุประสงค์ของมหาวิทยาลัย	ดำเนินการกิจกรรมของชุมนุมให้เป็นไปด้วย ความเรียบร้อย สอดคล้องกับ วัตถุประสงค์ของมหาวิทยาลัย
รายชื่อสมาชิก 20 คนขึ้นไป เข้าชื่อกันขอจัดตั้ง	รายชื่อสมาชิกตั้งแต่ 50 คน ขึ้นไป ประกอบด้วยนักศึกษาคณะต่าง ๆ ของ มหาวิทยาลัยจำนวนไม่น้อยกว่า 3 คณะ ขอจัดตั้งและมีสมาชิกไม่น้อยกว่า 200 คน	รายงานการปฏิบัติงานตามโครงการ ของชุมนุมต่อองค์การบริหารนักศึกษา และมหาวิทยาลัย	รายงานการปฏิบัติงานตามโครงการ ของชุมนุมต่อองค์การบริหารนักศึกษา และมหาวิทยาลัย
มีวัตถุประสงค์ของชุมนุม	มีวัตถุประสงค์ของชมรม	เสนอระเบียบข้อบังคับของชุมนุม โดยความเห็นชอบขององค์การบริหาร นักศึกษาและกองพัฒนานักศึกษา	เสนอระเบียบข้อบังคับของชมรม โดยความเห็นชอบขององค์การบริหาร นักศึกษาและกองพัฒนานักศึกษา
-	มีการนำเสนอแผนงาน งาน โครงการ ต่อองค์การบริหารนักศึกษาทุกปี		
มีอาจารย์ที่ปรึกษาอย่างน้อย 1 คน	มีอาจารย์ที่ปรึกษาอย่างน้อย 1 คน		

ปฏิทิน กิจกรรม

3 กรกฎาคม 2567



พิธีไหว้ครู

10 กรกฎาคม 2567



เปิดโลกกิจกรรม และ
การประกวดนำเสนอนวัตกรรม
วิศวกรสังคม

12 -15 มิถุนายน 2567



ประชุมนิเทศนักศึกษาใหม่
และค่ายเพาะพันธุ์กล้ากาสะลอง
ปีการศึกษา 2567



ปฏิทินกิจกรรม

14 กุมภาพันธ์



วันพระราชทานนาม "ราชภัฏ"